

# information interne

c'est fait 5



8

# ZUBMERSIBLE



## \*Sommaire :

Les Accidents de plongée  
Formation Junior  
Les Affaires  
Performance  
Sortie Milieu Naturel

Toujours mieux projets futurs  
Diplôme  
Sortie Mer  
Nouvelle Règle Formation  
Reconnaissance de Niveau

le numéro 8

### Information : Nos buts

- 1<sup>er</sup> PROMOTION de la plongée en LORRAINE et à travers l'Europe
- 2<sup>ème</sup> Faire pratiquer la plongée loisir à un maximum de personnes de tous âges et de toutes conditions
- 3<sup>ème</sup> Faire respecter les règles élémentaires de sécurité, les normes européennes et la législation .
- 4<sup>ème</sup> Accessible à tous

Les techniques : Journal distribué gratuitement aux membres et clients  
Choix de la formation la plus adaptée pour les plongeurs : LA METHODE PADI

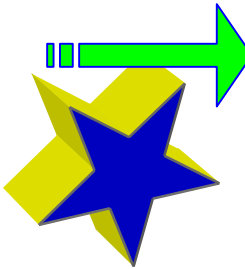

# L'EUROPE EST EN MARCHÉ

GUY , STEPHAN A Bormes (VAR) formation advanced open water diver 30m fourmigue  
**PHOTO SELECTION**

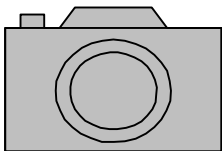

numéro :00008 \* 01/06/02  
édition 1 du 01/06/02

ZUBMERSIBLE



Tous droits réservés

# ZUBMERSIBLE est une entreprise individuelle privée

A propos de l'utilisation des marques

**ZUBMERSIBLE** est une marques déposée INPI Institut National de la propriété industrielle ,de commerce de service

Loi n° 64-1360 du 31decembre1964 decret N°65-621 du 27 juillet 1965

Message des pros : à tous plus particulièrement aux jeunes

loisir = travail donc business

**Rien n'est ludique**

**pas de fausse idée**



Editeur : ZUBMERSIBLE  
2 RUE DE BOULAY  
57740 LONGEVILLE-les-Saint-Avoid  
tel :33 /03.87.92.25.86  
fax :33 /03.87.92.25.86  
télécopie : 33/03.87 92.25.86  
émail : [ZUBMERSIBLE@WANADOO.fr](mailto:ZUBMERSIBLE@WANADOO.fr)  
Parution : bimestriel  
Tirage : mai 2002  
Rédacteur : Zubora Patrick  
Service publicitaire : ZUBMERSIBLE

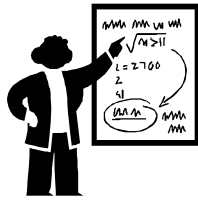

Rappel :  
 Pour la formation théorique gratuite sur rendez vous au magasin a Longeville-les-Saint-Avoid contacté : PATRICK ZUBORA pendant les séances ou au 03.87.92.25.86 aux heures de bureau

## Nouvelle règle dans la formation Padi pour Open Water Diver

Information extraite du **TRAINING bulletin update** ( rester toujours à jour) pour les membres de **Padi Europe**

En accord avec les obligations du cours **PADI SCUBA DIVER** ,et ce dès a présent, les élèves Padi Open Water Diver doivent utiliser le Padi Open Water Diver manuel et la vidéo ou le multimédia. Les "Padi Open Water Diver quizzes and exams (questions / réponses) et les guides de cours Système complet sont aussi obligatoires.

Veuillez insérer cette modification dans l'open Water Course Instructor Guide PAGE 1-5 à la fin de la partie séances théoriques et avant la partie plongée en milieu naturel.

Après chaque plongée n'oubliez pas d'inscrire votre plongée dans le carnet de plongée  
 Carnet de plongée gratuit mise à la disposition des plongeurs.

Temps de plongée  
 Profondeur  
 Lettre  
 Intervalle surface  
 Lettre quantité d'azote  
 Autres informations

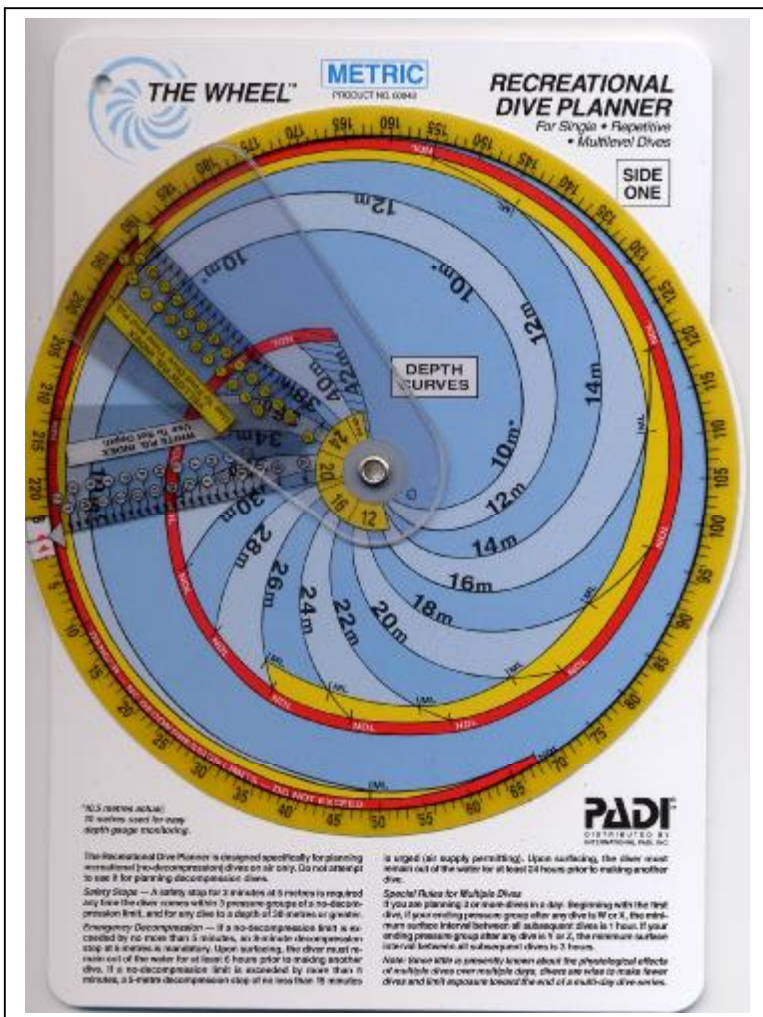

**La roue the wheel**  
 Utile plongée profonde  
 40m maxi  
 Plongée multi-niveaux  
 (2 niveaux maxi) allonge le temps de plongée  
 un bon produit pour apprendre a utilise les ordinateur de plongée c'est un passage lors de nos formations débutant open water diver ainsi que la **TABLE DE PLONGEE LOISIR**



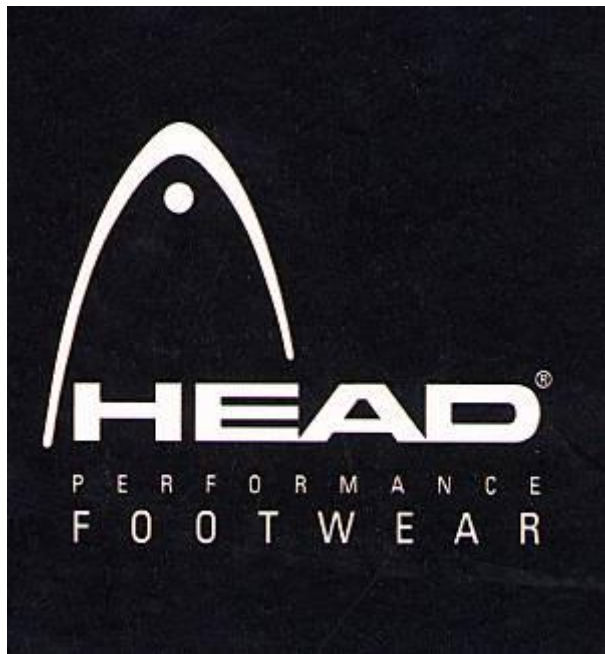

**En vente chez ZUBMERSIBLE**

Groupe HTM  
**HEAD TYROLIA MARES**  
**SPORASUB**  
 SE LANCE DANS LA CHAUSSURE  
 Qui s'adapte à votre pied !

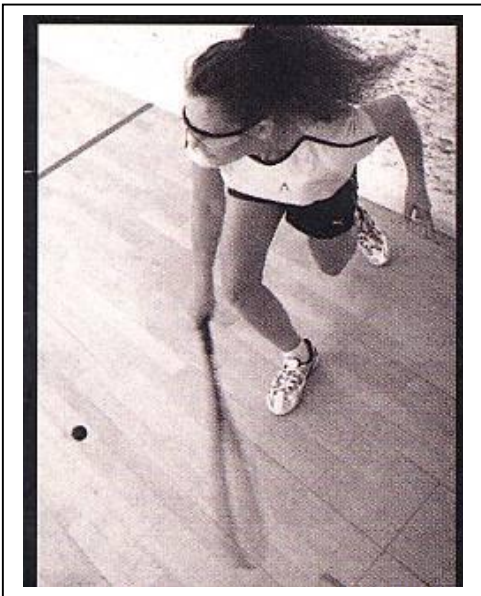
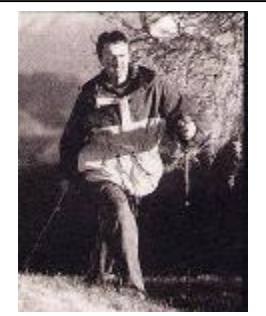
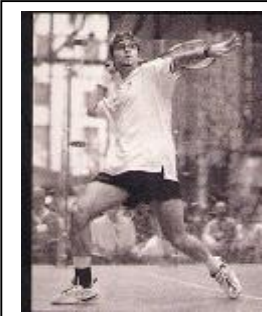

Femmes            hommes  
 Automne – hiver 2001  
 Hommes            femmes

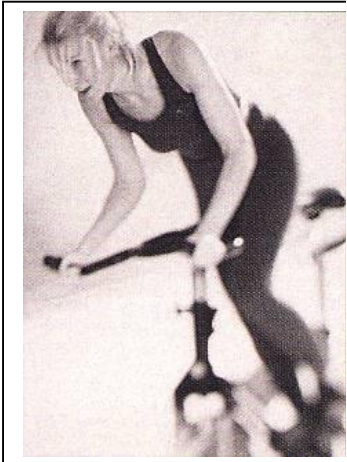

**En vente chez ZUBMERSIBLE**



**Le système ad.apt™ – idéal pour le pied des femmes**

# sortie milieu naturel

Il peut faire n'importe quel temps nous plongeons sous la surface de l'eau

**Les dimanches à Strasbourg le centre de l'Europe**

Rappel : pour les sorties il est vivement conseillé de réserver une semaine à l'avance voir Patrick pendant les séances piscine ou aux heures de

## ZUBMERSIBLE règle de sécurité

Baptême ; profondeur maxi 3 mètres

Ratio 1 moniteur pour 1 baptême

En formation Open Water Diver

profondeur : exercice 9 mètres

Explo : 14 mètres

Ratio : 1 moniteur pour 2 binômes

Equipement complet prêt gratuit

Combinaison, bloc détendeur double

sortie, manomètre, combinaison

7mm /5mm suivant saison, bottillons

gants, ceinture + plombs, masque,

tuba, profondimètre,

Ne jamais plonger le ventre vide(nous perdons environ 25x plus de calories que sur terre)

\*Matin

Café + croissant

\*Midi

Barbecue

Boissons eau plate, coca-cola, eau gazeuse

Barre chocolat, mars

**Le coût pour 2 journées(dimanche)**

**Membre forfaitaire piscine**

5 plongées  $2 \times 18.29 = 36.59$  E

$120 \times 2 = 240$ f ttc

**Non membre**

5 plongées  $24.39 \times 2 = 48.78$ <sup>E</sup>

$160 \times 2 = 320$ f ttc

**EXEMPLE POUR LE PASSAGE DE l'Open Water Diver**

5 plongées Condition inscription

une semaine à l'avance suivant

place disponible (transport possible sans supplément)

**PROJETS**

**FUTURS**

# **ZUBMERSIBLE**

## **Construction d'une tour de plongée sous – marine**

**Utilisable pour apnée et plongée bouteille  
dans les règles de l'art (consigne et ratio des plongeurs)**

**Cahier des charges :**

**Adaptée a toutes catégories de plongeur  
Niveau de formation du débutant au confirmé**

## **AUTRES PROJETS**

- \*Mise en place d'un SERVICE QUALITE plongée pro  
NORME ISO**
- \* Rehausser le niveau de formation des plongeurs loisir**
- \* Augmenter le niveau de contrôle après formation SOUS  
FORME DE SUIVI OU RAPPEL**
- \*Développer : ZUBMERSIBLE Information interne  
JOURNAL**

# Félicitation à **Thierry Krempff**

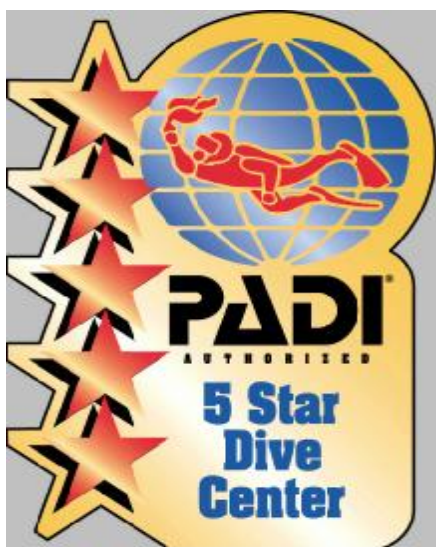

Pour la réussite de son diplôme  
**OPEN WATER DIVER**

**5 étoiles or**

**LE 1er dans l'EST DE LA  
FRANCE**

**ZUBMERSIBLE**



# plongée en FRANCE

## ZUBMERSIBLE

# sortie mer

## AOÛT 2002



### *Plongée MAXI 30M*

### *Dans le Var a Bormes Les Mimosas*

**Départ :** le VENDREDI 23/08/2002 vers 20h00

**Arrivée :** le samedi 24/08/2002 matin vers 8h00

- 1ère plongée SAMEDI 14h00
- 2ème plongée dimanche matin
- 3ème plongée dimanche après midi
- 4ème plongée lundi matin
- 5ème plongée lundi après midi
- 6ème plongée mardi matin



**retour :** départ le mardi 27 août 2002 après le repas et douche  
arrivée prévu vers minuit à Longeville-Les-Saint-Avoid

tarif : environ 493 Euros (3234 ff) tout compris  
transport  
hébergement  
pension complète  
6 plongées  
matériel plongée fourni





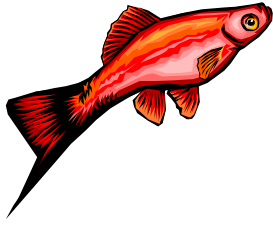

# MERCREDI APRES - MIDI FORMATION JUNIOR OPEN WATER DIVER

14H00 à 18H00

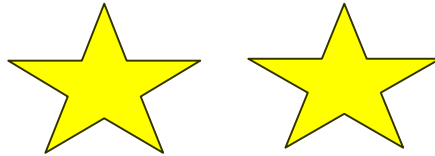

**Les étoiles = qualité**

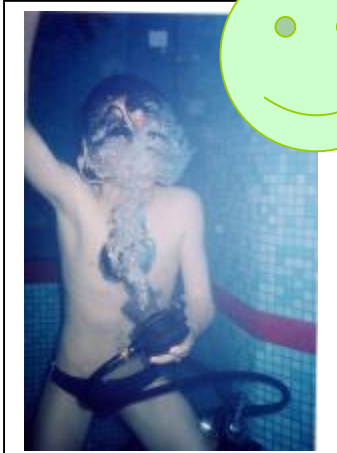

KEVIN, JESSICA, SOPHIE, JONATHAN, JOANNA, JACQUES, BRICE, MICHEL

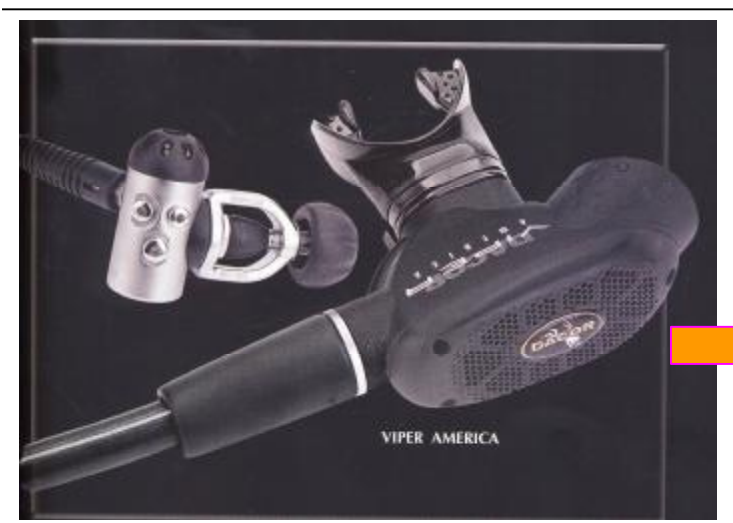

marque



**Pack america detendeur  
america + octopus viper  
385 euros**



**SEA BAG**

**41.12 Euros**



# LES AFFAIRES

Lot n°1

120.43 Euro

790.00FF

Tous le nécessaire de base pour commencer la plongée.

## LOT 1

*1 masque strato  
1 paire de palmes contact pro réglables  
1 tuba grecale  
1 paire de bottillons FE*



120.43 Euros

790.00 FF

ZUBMERSIBLE

Dans la limite des stocks disponibles

## LOT N°2

85.37 Euros

560.00 FF

Lot n°2

85.37 Euros

560.00FF

Matériel pour plongeur Confirmé.

*1 masque Jamaica silicone jaune  
1 paire de palmes Activa réglables power système  
1 tuba Activa*



Dans la limite des stocks disponibles

ZUBMERSIBLE



ZUBMERSIBLE  
INFO ZUB

# PERFORMANCE



UNE SOURIS A 30 M de  
profondeur  
DU JAMAIS VU

MAUS STEPHANE

**70 BAR**

(s) Ca va  
encore

**GARDE  
TON AIR**

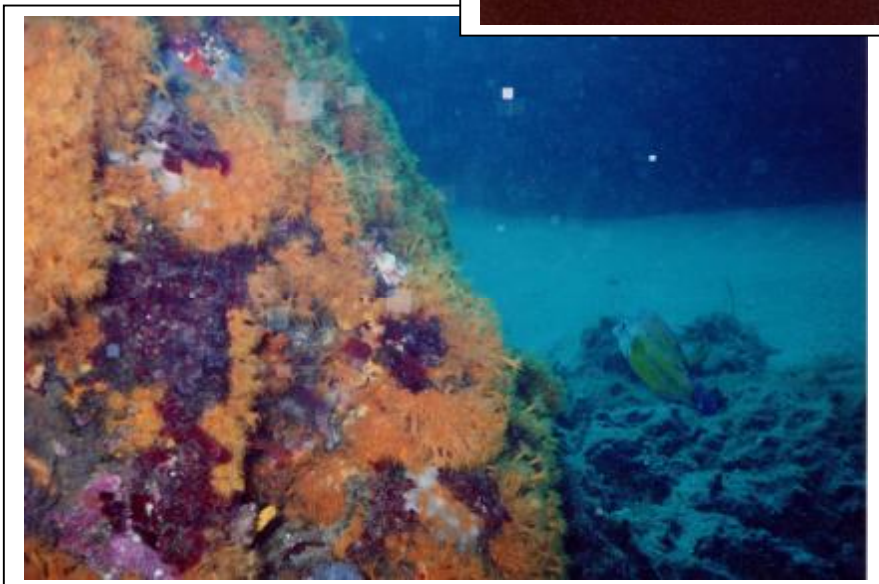



# *ZUBMERSIBLE*

## **IL FAUT LE FAIRE**

développement d'avant garde,  
modernité,  
qualité,  
technicité,  
prévention,  
simplicité,  
accessibilité,  
possibilité,



en restant  
à taille humaine



## ***La plupart des accidents arrivent le plus souvent en début de plongée ou en fin de plongée***

Suite à des problèmes de crampe ou de fatigue : plongée non adaptée à tel ou tel plongeur (pas d'échauffement musculaire ou le plus souvent au manque de condition physique minimum )

Gonflez votre bouée en surface, gardez votre masque, votre détendeur ou tuba en bouche et retour baraque !

Ou site d'immersion.



Le plus grand fléau : de mon point de vu, c'est

### **Le ou la plongeur(se) solitaire.**

Aucune raison valable de plongée seul : même pas pour la photo ou autres raisons

Ne se rendent pas compte du risque qu'ils prennent et qu'ils font prendre aux sauveteurs plus particulièrement dans le cas des plongées profondes

**La raison** : sur 5 plongeurs en moyenne 1 à 2 ont des petits problèmes d'équilibrage pendant la descente ou la remontée. Petits problèmes vite réglés mais qui peut engendrer des syncopes ceci est aussi valable pour l'apnée.

### **La solution :**

**toujours en binômes**

**Que ce soit avec bouteille !**

**ou en apnée**





**Europe oblige**, concernant une reconnaissance entre les niveaux 1 et l'Open Water Diver  
Sous les conditions suivantes : création d'une carte de reconnaissance, **déjà disponible**  
chez **ZUBMERSIBLE**

### **Reconnaissance pour les niveau 1 FFESSM :**

Le titulaire de la présente carte a obtenu un brevet Niveau 1 FFESSM qui est équivalent au niveau Open Water Diver. Le but de cette reconnaissance est de permettre au titulaire de cette carte de plonger librement dans tous les centres PADI et de pouvoir continuer sa formation auprès de l'un des deux organismes PADI ou FFESSM.

### **Conditions obtention de la carte, Prix 7,62 Euros ttc ou 50f ttc**

La carte de reconnaissance peut-être délivrée à tout plongeur titulaire d'un niveau 1 FFESSM d'au mois 6 mois. Le plongeur devra également présenter un carnet de plongée attestant au moins (4) plongées en milieu naturel. Sur présentation et vérification de ces deux éléments, le centre PADI est en mesure de délivrer la carte de reconnaissance PADI/FFESSM.

## **A LIRE IMPORTANT**

**LES PLONGEURS BREVETES** par d'autres organisations  
doivent suivre le cours pour obtenir un brevet PADI

Les certifications **PADI** sont délivrées seulement **aux personnes qui réussissent un cours PADI.**

**Les plongeurs** provenant d'autre organisations de plongée qui souhaitent devenir plongeurs **PADI** peuvent après une évaluation initiale de leurs techniques de plongée, s'inscrire dans un cours **PADI.**

Il est important de remarquer que la pré – évaluation elle-même ne qualifie pas le plongeur à l'obtention d'un brevet **PADI**

**A CONTRARIO,la pré – évaluation des techniques de plongée,** parallèlement au brevet du plongeur, sont combinés pour déterminer quel cours **PADI** il est qualifié a suivre . Idéalement,le plongeur progressera dans la certification pour le brevet supérieur au sein du système **PADI**



# ATTESTATION BAPTEME plongée sous marine

[ nom du participant ]

[ date ]

**LONGEVILLE-LES-SAINT-AVOLD**

**bassin de plongée ZUBMERSIBLE FRANCE**

[ lieu ]



## ZUBMERSIBLE

**DIVE CENTER PADI  
S9131**



*signature instructeur:*

n°900201OWI

